

HANDLEIDING



891355 BM-DRUKKNOP-FADE Bedieningsmodule t.b.v. Lumiko modulaire dimmers

SPECIFICATIES

Combineren met

Lumiko Modulair Basiselement

Kleur

Wit RAL 9003

Normen en standaarden

CE

Maat

55x55mm

MODULAIRE SERIE

De Lumiko modulaire dimmer/schakelaar serie staat voor ultieme vrijheid in het naar wens uitwisselen van de bediening. Elk basis element kan gecombineerd worden met een bedieningsmodule naar keuze. De elektronische aansluiting gebeurt op het basiselement, vervolgens kan de bedieningsmodule eenvoudig uitgewisseld worden zonder elektrotechnische kennis. Zo is het gemakkelijk switchen van een draaiknop naar een drukknop maar ook naar draadloze of bijvoorbeeld aanraakvrije bediening.

ALGEMENE BESCHRIJVING

Modulaire drukknop bediening voor schakelen, dimmen en langzaam uitsfaden van de verlichting. Met deze drukknop kan de lichtsterkte naar wens verhoogd of verlaagd worden. De laatste stand wordt onthouden voor de volgende inschakeling maar het is ook mogelijk een vaste inschakelstand in te stellen. Als extra kan ervoor gekozen worden het licht niet gelijk uit te schakelen maar deze langzaam uit te laten doven. Afhankelijk van het dimniveau blijft de verlichting nog 15 seconden branden voor deze volledig uitdooft. De functies van deze module werken enkel in combinatie met een dimbaar basiselement.

MONTAGE

De bedieningsmodule kan geplaatst worden na montage van het basis-

element. Kijk op Lumiko.nl voor alle beschikbare basiselementen.

Montage van een basiselement dient met zorg te gebeuren

- Bevestig het basiselement in de elektradoos of wand.
- LET OP: Zorg ervoor dat de aluminium plaat niet wordt vervormd, draai de schroeven of boutjes niet vaster dan nodig!
- Plaats het afdekraam en de adapter op het basiselement (Wanneer een Lumiko afdekraam wordt toegepast is gebruik van de adapter niet nodig).
- Plaats vervolgens de bedieningsmodule op het basiselement. Deze kan maar op één manier geplaatst worden, houd de aanduiding **↑UP** aan de bovenzijde. Druk de module, zowel aan de boven als onderkant, aan tot hij vastklikt.

Aandrukken tot hij vastklikt

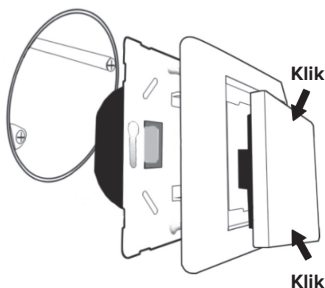

DEMONTAGE

Het verwijderen van een bedieningsmodule kan met een behulp van een kleine platte schroevendraaier. Steek de schroevendraaier voorzichtig tussen het frame en de module en wip hem voorzichtig los.

Hierna kan de module van het basiselement verwijderd worden.

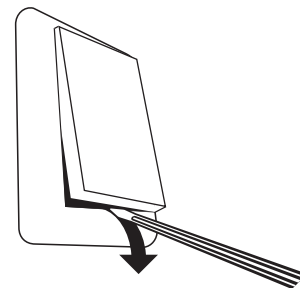

INSTELLEN MINIMALE EN MAXIMALE LICHTWAARDE

Afhankelijk van de aangesloten verlichting kan het nodig zijn om de minimale en maximale lichtwaarde in te stellen om knipperingen te voorkomen.

Voor het instellen is het verstandig de eventueel reeds ingestelde waardes te resetten:

Reset minimale en maximale waarde:

- Schakel de verlichting uit
- Houd het midden van de

schakelaar 10 sec. stevig ingedrukt tot de verlichting reageert. De ingestelde waardes zijn nu gereset.

Instellen minimale en maximale niveau

- Stel de verlichting in op het gewenste minimale niveau.
- Houd het midden van de schakelaar 10 sec. stevig ingedrukt tot de verlichting reageert. De minimale waarde is nu opgeslagen.
- Optioneel kan vervolgens het gewenste maximale niveau ingesteld worden.
- Houd hierna het midden van de schakelaar 10 sec. stevig ingedrukt tot de verlichting reageert. Ook de maximale waarde is nu opgeslagen.

LET OP: Het maximale niveau kan enkel ingesteld worden na het instellen van een minimaal niveau. Is het niet nodig een minimaal niveau in te stellen maar wel een maximaal niveau? Sla dan het minimale niveau op, op de laagste waarde.

Stel uw minimale stand bij voorkeur **hoger** in. Spanningswisselingen in het netwerk kunnen ongewenste knipperingen veroorzaken.

VAST DIMNIVEAU BIJ INSCHAKELEN

Bij inschakelen gaat de verlichting aan op de laatst gebruikte stand. Het is ook mogelijk een vast dimniveau in te stellen voor inschakeling, volg hiervoor onderstaande stappen:

- Stel de verlichting in op het gewenste lichtniveau
- Houd de twee dimknoppen (⤴ + ⤵) gelijktijdig 10 sec. ingedrukt tot de verlichting reageert.
- Het lichtniveau is nu opgeslagen

Dit vaste lichtniveau kan vervolgens ingeschakeld worden door op de te ⌚ klikken. Bij inschakeling met de ⤴ zal de verlichting nog steeds op de laatste stand inschakelen.

ORIËNTATIE-LED

Achter de afwerking bevindt zich een oriëntatie-led deze brand wanneer de verlichting uitgeschakeld is. Gedurende het uitfaden van de verlichting knippert de led.

WERKING

Klik om de verlichting in te schakelen
Houd ingedrukt om de lichtsterkte te verhogen



Klik om de verlichting in te schakelen op vast dimniveau (mits ingesteld) of voor geleidelijk uitdoven van de verlichting

Klik voor een directe uitschakeling van de verlichting

Klik om de verlichting in te schakelen
Houd ingedrukt om de lichtsterkte te verlagen

Garantie: 24 maanden na productiedatum mits het product volgens voorschrift is toegepast en niet is geopend.

Klemko Techniek B.V.

Nieuwegracht 26, NL-3763 LB Soest
The Netherlands
T +31 (0)88 002 3300
info@klemko.nl
www.klemko.nl

V2309